

PIANO SECONDO
H = 2,80 m

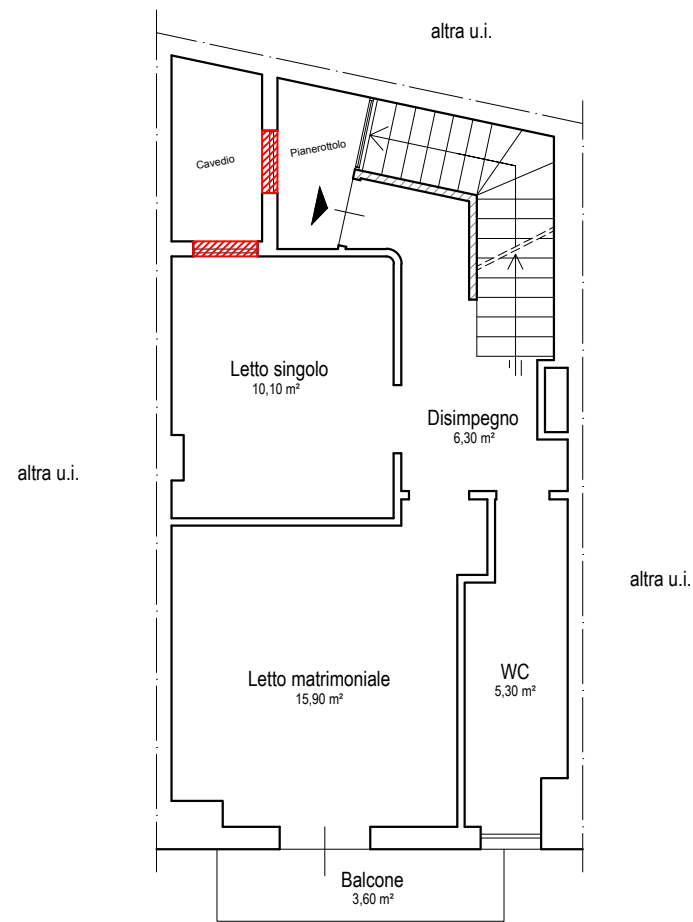

Via Matteo Colucci
(già Via Legnano)

PIANO TERZO
(sottotetto)
H_{media} = 2,25 m

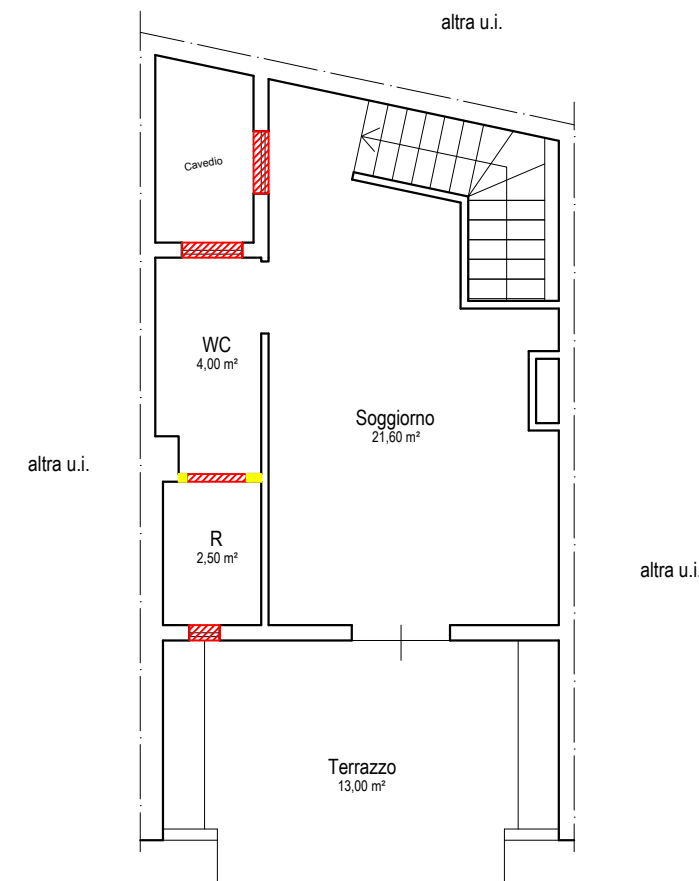

Via Matteo Colucci
(già Via Legnano)



Tabella indicazioni Superfici	
Superficie Netta	82,30 m ²
Superficie Lorda	104,50 m ²
Superficie Commerciale	90,00 m ²

Legenda	
	Realizzazione nuove murature
	Realizzazione di infissi interni ed esterni

Evidenziazione difformità con la planimetria catastale	
Planimetria immobile situato nel Comune di San Severo (FG) Via Matteo Colucci (già via Legnano), 91 - Piano 2° e Piano 3°	
Dati catastali:	
Comune di	SAN SEVERO (I158)
Foglio	31
P.I.a	10007
Sub.	4
Scala 1:100 <small>1 cm = 1 mt</small>	